

BAB 11



KANDUNGAN

- 11.1 Carian Mesej

2

11. CARIAN MESEJ

11.1 Carian Mesej

11.1.1 Pengenalan

Modul ini membolehkan pengguna mencari mesej tertentu dalam sistem.

11.1.2 Carta Aliran

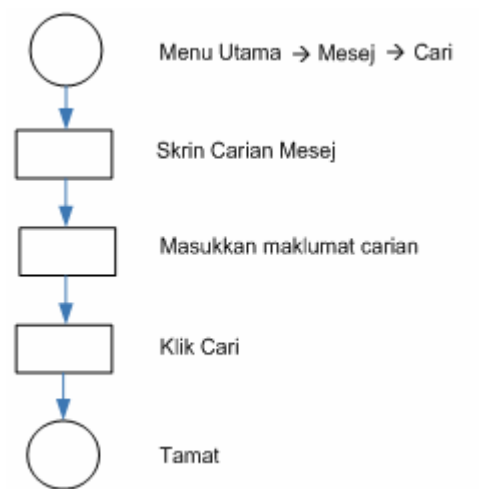

11.1.3 Prosedur

- Aliran :
Menu Utama → Mesej → Cari
- Skrin Menu Utama :

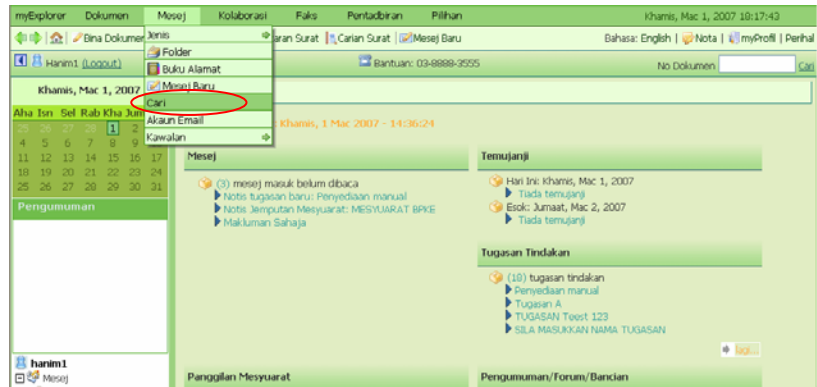

3. Skrin Carian Mesej :

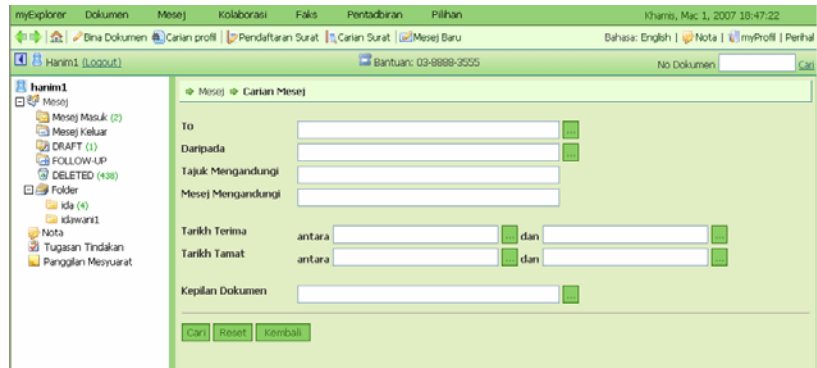

4. Keterangan medan :

Medan	Tindakan
Kepada	Pilih dari senarai
Daripada	Pilih dari senarai
Tajuk Mengandungi	Masukkan data
Mesej Mengandungi	Masukkan data
Tarikh Terima	Pilih dari senarai
Tarikh Tamat	Pilih dari senarai
Kepilan Dokumen	Pilih dari senarai

5. Klik **[Cari]** - Untuk memulakan carian.
6. Klik **[Reset]** - Untuk mengosongkan medan.
7. Klik **[Kembali]** - Untuk ke skrin sebelumnya.
8. Skrin Hasil Carian :

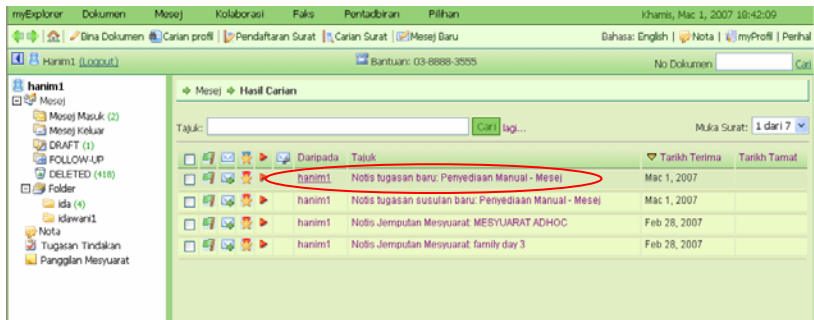

9. Klik **[Tajuk]** - Untuk melihat mesej yang disimpan.
10. Skrin Lihat Mesej Masuk :

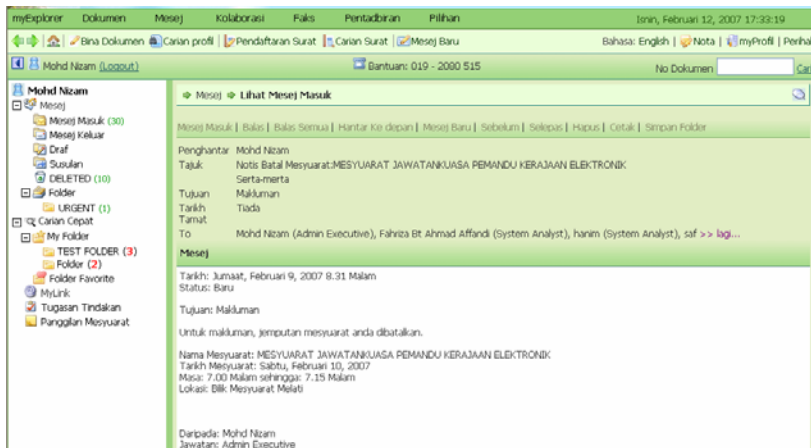

11. Sila rujuk langkah-langkah dalam Bab 10 – Mesej (10.1 Mesej Masuk) untuk meneruskan proses.
12. Tamat.